

公衆縦覧用

# 全国酒販生活協同組合

業務及び財産の状況に関する説明書類

令和5年度

令和6年7月3日

本書は、消費生活協同組合法第 53 条の 2 の規定に基づき作成し、  
公衆の縦覧に供するものです。

事業所の名称および所在地

名称： 全国酒販生活協同組合  
所在地： 東京都目黒区中目黒2丁目1番地27号

組織の状況(令和6年7月1日現在)

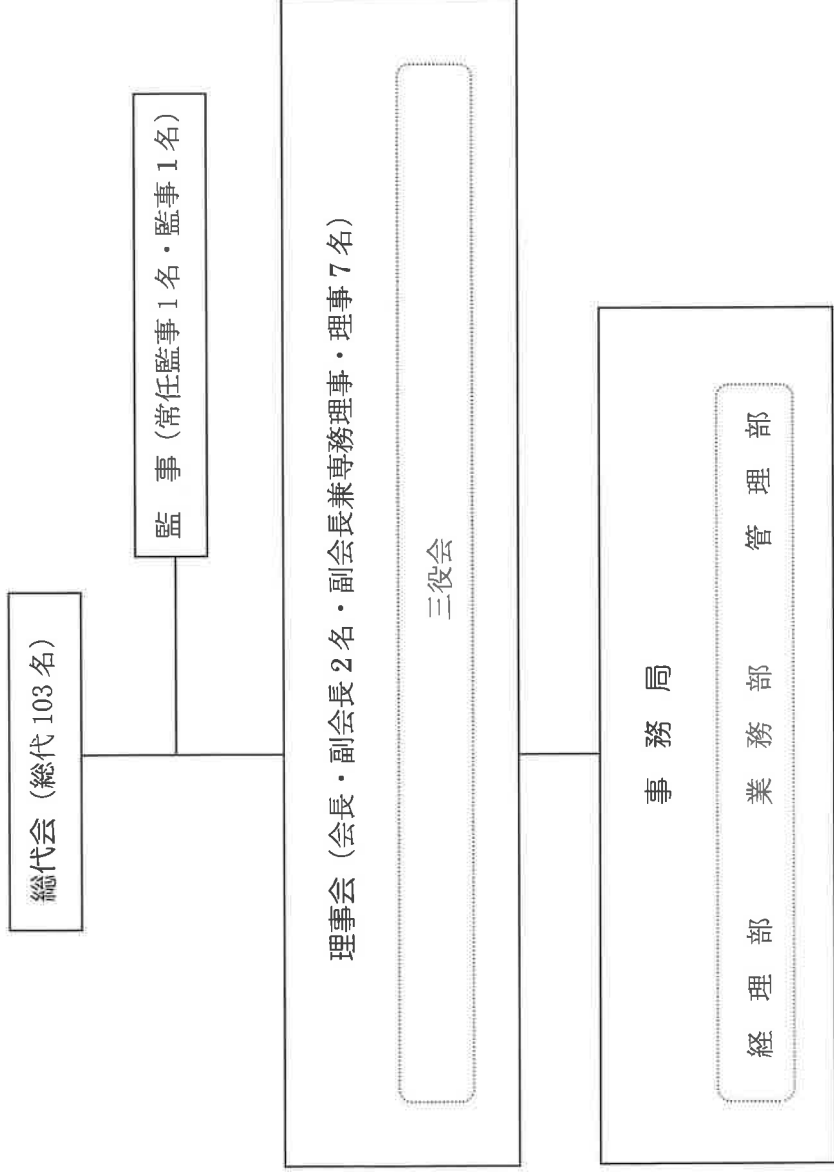

## 役員の氏名及び役職

令和6年7月1日現在

役職	氏名	役職	氏名
代表理事・会長	三橋 敏弘	理事	田中 浩一
副会長	深田 栄	理事	打它 将
副会長	星野 哲也	理事	秋月 孝夫
副会長兼専務理事	新保 茂夫	理事	勝山 広孝
理事	山下 勝喜	監事	織茂 圭賛
理事	高石 真一	監事	永原 力
理事	藤井 敏彦	——	——

## 主な業務内容

事業の種類	概要
火災共済事業	共済契約者から共済掛金の支払を受け、共済契約者の火災事故及び風水害等による損害に関し、共済金を支払うことを約する事業
生命共済事業	共済契約者から共済掛金の支払を受け、被共済者の死亡事故及び入院事故の発生に関し、共済金を支払うことを約する事業
風水害特約共済事業	共済契約者から共済掛金の支払を受け、共済契約者の風水害等により損害を受けた場合に共済金を支払うことを約する事業
災害見舞金事業	共済契約者の地震等により損害を受けた場合に、任意積立金より見舞金を支払うことを約する事業

# 第1号議案 令和5年度事業報告書

（ 自 令和 5年4月 1 日 ）  
（ 至 令和 6年3月31日 ）

## 事業活動の概況

### 1 主要な事業活動の内容

#### (1) 事業環境

令和5年度における我が国の経済は、新型コロナウイルス感染症による行動制限の緩和により、レジャー産業やインバウンド観光の需要が増加し、社会経済活動に正常化の動きがある一方で、元日に発生した能登半島地震は、震度7の強い揺れをもたらし、石川県を中心に広範囲にわたり甚大な被害を引き起こしました。また、地震だけではなく、台風や集中豪雨などによる大規模な自然災害が各地で発生するなどして、多くの組合員が居住していた住宅が損壊するなどの被害が相次ぎました。

こうした近年の災害の激甚化により、組合員の生活を脅かすリスクが増えています。これらのリスクに対して、「相互扶助」という理念が重要な鍵を握っています。組合員同士が支え合うことで、ひとり一人の負担を軽減し、全体としての安全網を強化することができます。共済制度の役割は、ますます重要となってきています。

当組合は、このような状況下において、組合員の生活の文化的経済的改善向上を図るため、事業の健全かつ円滑な運営に努めています。

#### (2) 加入促進活動

情報開示の一環として、共済未加入者に対して、組合運営の健全性の周知・事業の利用促進・保有出資口数の通知等を目的に本部より直接組合員へ案内状を送付しました。また、支部毎に加入促進会議を開催し、組合の運営状況を周知するとともに、漸減傾向に歯止めをかけるための施策を講じました。

### 2 事業の経過及びその結果

共済事業の加入人員は前年度比1,124人減の12,119人（内、風水害特約共済768人）、加入口数は前年度比7,851口減の111,822口（風水害特約共済8,365口）となりました。一方、共済金の支払いは、火災共済の火災等は掛金の11.3%にあたる1,431万円余、風水害等は掛金の38.0%にあたる2,551万円余、生命共済は掛金の37.6%にあたる1,136万円余、風水害特約共済は掛金の151.1%にあたる629万円余となりました。共済事業の総体的な給付額は、前年度支払実績の47.4%にあたる51,194,309円（風水害特約共済は除く）、給付率22.9%という結果となりました。また、災害見舞金は、地震見舞金と車両飛込みによる支払いによって173万円、弔意見舞金は849万円余の支給となりました。なお、火災共済（風水害等）における災害救助法適用地域の特別措置として、共済金の請求手続きを簡素化しました。また能登半島地震での甚大な被害地域も同様としました。

### 組合員数及び出資口数の移動

区分	2年度末	3年度末	4年度末	5年度	
				増加	脱退・返還 年度末
組合員数	34,356	33,038	31,854	24	1,893
出資口数	29,756,394	29,138,939	28,121,526	238,902	1,741,842
出資金	1,487,819,700	1,456,946,950	1,406,076,300	11,945,100	87,092,100
					1,330,929,300

### 共済事業加入状況

#### (イ) 火災共済(火災等)

区分	1年度	2年度	3年度	4年度	5年度
加入人員	16,423人	15,113人	14,107人	13,243人	12,119人
加入口数	145,388口	134,819口	126,549口	119,673口	111,822口
契約高 (増減率)	145,388,000千円 (92.2%)	134,819,000千円 (92.7%)	126,549,000千円 (93.9%)	119,673,000千円 (94.6%)	111,822,000千円 (93.6%)
受入共済掛金	164,669,723円	152,371,302円	143,492,976円	135,522,540円	126,660,376円
共済掛金払戻	129,622円	97,712円	146,692円	117,814円	96,819円
純共済掛金	164,540,101円	152,273,590円	143,346,284円	135,404,726円	126,563,557円

#### (ロ) 火災共済(風水害等)

区分	1年度	2年度	3年度	4年度	5年度
加入人員	16,423人	15,113人	14,107人	13,243人	12,119人
加入口数	145,388口	134,819口	126,549口	119,673口	111,822口
契約高 (増減率)	14,538,800千円 (93.2%)	13,481,900千円 (92.7%)	12,654,900千円 (93.9%)	11,967,300千円 (94.6%)	11,182,200千円 (93.4%)
受入共済掛金	87,434,970円	80,904,750円	76,190,730円	71,958,570円	67,253,100円
共済掛金払戻	67,700円	51,897円	77,910円	62,575円	51,675円
純共済掛金	87,367,270円	80,852,853円	76,112,820円	71,895,995円	67,201,425円

(八) 生命共済

区分	1年度	2年度	3年度	4年度	5年度
加入人員	16,423 人	15,113 人	14,107 人	13,243 人	12,119 人
加入口数	145,388 口	134,819 口	126,549 口	119,673 口	111,822 口
契約高 (増減率)	436,164 千円 (92.2%)	404,457 千円 (92.7%)	379,647 千円 (93.9%)	359,019 千円 (94.6%)	335,466 千円 (93.4%)
受入共済掛金	39,345,207 円	36,406,448 円	34,285,394 円	32,380,790 円	30,263,524 円
共済掛金払戻	23,808 円	14,929 円	27,848 円	16,410 円	15,881 円
純共済掛金	39,321,399 円	36,391,519 円	34,257,546 円	32,364,380 円	30,247,643 円

(二) 風水害特約共済

区分	1年度	2年度	3年度	4年度	5年度
加入人員	472 人	607 人	695 人	753 人	768 人
加入口数	4,731 口	6,179 口	7,307 口	8,067 口	8,365 口
契約高 (増減率)	1,182,750 千円 (123.9%)	1,544,750 千円 (130.6%)	1,826,750 千円 (118.2%)	2,016,750 千円 (110.4%)	2,091,250 千円 (103.6%)
受入共済掛金	2,340,200 円	3,051,650 円	3,622,975 円	3,990,600 円	4,169,400 円
共済掛金払戻	249 円	833 円	104 円	4,935 円	2,559 円
純共済掛金	2,339,951 円	3,050,817 円	3,622,871 円	3,985,665 円	4,166,841 円

共済事業給付状況

金額(円)

(イ) 火災等

	全焼				一部焼失				合計				給付率
	件数		口数		件数		口数		共済金	臨時費用	給付金額	給付率	
	件数	口数	件数	口数	件数	口数	件数	口数					
1年度	2	20	0	0	4	48	6	68	20,921,000	2,092,100	23,013,000	14.0%	
2年度	2	40	0	0	9	107	11	147	44,648,000	4,464,800	49,112,800	32.3%	
3年度	1	15	0	0	3	32	4	47	15,542,000	1,554,200	17,096,200	11.9%	
4年度	4	34	1	10	6	60	11	104	42,062,604	4,206,800	46,269,404	34.2%	
5年度	2	12	0	0	2	15	4	27	13,012,000	1,301,200	14,313,200	11.3%	

(ロ) 風水害等

金額(円)

	全壊・流失		半壊		一部破損		合計				給付率
	件数		口数		件数		件数	口数	給付金額	給付率	
	件数	口数	件数	口数	件数	口数					
1年度	6	1	21	172	475	4,672	502	4,903	54,196,603	62.0%	
2年度	7	128	8	95	368	4,110	383	4,333	53,695,056	66.4%	
3年度	1	20	1	5	344	4,554	346	4,579	44,496,451	58.5%	
4年度	0	0	5	31	399	5,235	404	5,266	49,472,968	68.8%	
5年度	0	0	4	48	211	2,806	215	2,854	25,518,109	38.0%	



## (ハ) 生命共済

金額(円)

	普通死亡			火災・交通事故死亡			火災・交通事故入院			合 計			
	件数	口数	共済金	件数	口数	共済金	件数	口数	共済金	件数	口数	給付金額	給付率
1年度	453	4,265	12,970,000	4	45	1,125,000	10	77	231,000	467	4,387	14,326,000	36.4%
2年度	447	4,298	12,999,000	3	25	625,000	6	67	201,000	456	4,390	13,825,000	38.0%
3年度	388	3,996	11,988,000	4	43	1,075,000	1	5	15,000	393	4,044	13,078,000	38.2%
4年度	399	4,030	12,030,000	0	0	0	7	105	315,000	406	4,135	12,345,000	38.1%
5年度	362	3,717	12,030,000	1	5	125,000	2	35	105,000	365	3,757	11,363,000	37.6%

## (二) 風水害特約共済

金額(円)

	全壊・流失		半 壊		一 部 破 損		合 計			
	件数	口数	件数	口数	件数	口数	件数	口数	給付金額	給付率
1年度	1	0	1	10	9	107	11	127	5,925,000	253.2%
2年度	1	10	3	25	11	179	15	224	12,600,000	413.0%
3年度	0	20	1	40	12	271	13	311	8,620,666	238.0%
4年度	0	0	1	5	20	443	21	448	11,606,213	291.2%
5年度	0	0	1	20	7	145	8	165	6,296,595	151.1%

## (ホ) 災害・弔意見舞金

金額(円)

	地 震			車両飛込み			弔 意			合 計		
	件数	口数	支給金額	件数	口数	支給金額	件数	口数	支給金額	件数	口数	支給金額
1年度	11	125	625,000	32	355	710,000	432	4,119	10,297,500	475	4,599	11,632,500
2年度	4	50	250,000	23	280	560,000	416	4,028	10,070,000	443	4,358	10,880,000
3年度	5	51	255,000	14	163	326,000	365	3,695	9,237,500	384	3,909	9,818,500
4年度	12	142	710,000	13	151	302,000	382	3,786	9,465,000	407	4,079	10,477,000
5年度	29	280	1,400,000	13	165	330,000	335	3,397	8,492,500	377	3,842	10,222,500

### 総代・役員・職員数の推移

区分	総代数	役員数		職員数		
		理事	監事	正職員	期間契約職員	派遣社員
1年度末	103名	12名	3名	5名	1名	0名
2年度末	103名	10名	2名	5名	1名	0名
3年度末	103名	10名	2名	5名	1名	0名
4年度末	103名	11名	2名	5名	1名	0名
5年度末	103名	11名	2名	3名	1名	0名

### 組合の財産の概況

区分	1年度末	2年度末	3年度末	4年度	5年度
資産	4,199,811,031円	4,117,136,799円	4,080,861,045円	4,018,153,912円	3,975,972,579円
負債	1,024,132,162円	960,214,236円	955,581,020円	889,927,430円	864,499,472円
純資産	3,175,678,869円	3,156,922,563円	3,125,280,025円	3,128,226,482円	3,111,473,107円

## 資産の部の推移

(令和1年度～令和5年度)

(単位:円)

科 目	1年度末残高	2年度末残高	3年度末残高	4年度末残高	5年度末残高
現金	235,096	128,800	71,675	266,283	189,122
普通預金	177,989,042	402,387,416	485,503,950	133,206,211	103,138,832
定期預金	2,100,000,000	1,800,000,000	1,230,000,000	0	0
金銭信託	600,000,000	600,000,000	400,000,000	0	0
振替貯金	202,060,691	194,084,814	46,730,057	171,382,947	160,183,857
有価証券	1,100,612,986	1,100,485,931	1,899,159,058	3,689,792,145	3,690,470,398
未収収益	625,300	526,000	1,589,100	11,219,100	13,288,000
その他の資産	9,798,274	7,254,368	10,311,000	8,712,288	6,506,027
業務用固定資産	8,489,642	12,269,470	7,496,205	3,574,938	2,196,343
繰延税金資産	0	0	0	0	
資産の部合計	<b>4,199,811,031</b>	<b>4,117,136,799</b>	<b>4,080,861,045</b>	<b>4,018,153,912</b>	<b>3,975,972,579</b>

## 負債の部の推移

(令和1年度～令和5年度)

(単位:円)

科 目	1年度末残高	2年度末残高	3年度末残高	4年度末残高	5年度末残高
火災等異常危険準備金	198,310,076	183,647,194	172,111,704	162,528,345	150,607,546
生命異常危険準備金	1,788,272	1,658,274	1,556,553	1,471,978	1,375,411
風水害等異常危険準備金	371,934,895	370,510,671	370,070,015	362,458,707	364,050,325
未経過共済掛金	56,990,148	15,014,843	42,923,539	22,634,976	65,886,149
支払備金	18,909,294	30,368,062	25,157,162	24,368,702	11,748,309
前受掛金	260,502,900	250,590,550	234,345,650	223,580,750	204,674,450
その他の負債	74,540,722	66,583,787	65,434,542	48,356,117	39,225,780
引当金	41,155,855	41,840,855	43,981,855	44,527,855	26,931,502
負債の部合計	<b>1,024,132,162</b>	<b>960,214,236</b>	<b>955,581,020</b>	<b>889,927,430</b>	<b>864,499,472</b>

## 純資産の部の推移

(令和1年度～令和5年度)

(単位:円)

科 目	1年度末残高	2年度末残高	3年度末残高	4年度末残高	5年度末残高
出資金	1,560,236,150	1,487,819,700	1,456,946,950	1,406,076,300	1,330,929,300
出資準備金	0	0	0	0	0
法定準備金	994,150,368	1,008,150,368	1,021,850,368	1,029,850,368	1,043,150,368
退職給与積立金	0	0	0	0	0
任意積立金	629,001,135	500,346,026	502,048,052	451,423,320	433,833,500
未処分剰余金	-7,708,784	160,606,469	144,434,655	240,876,494	303,559,939
純資産の部合計	<b>3,175,678,869</b>	<b>3,156,922,563</b>	<b>3,125,280,025</b>	<b>3,128,226,482</b>	<b>3,111,473,107</b>

## 経常収益の推移

(令和1年度～令和5年度)

(単位:円)

科 目	1年度実績	2年度実績	3年度実績	4年度実績	5年度実績
共 済 掛 金	293,568,721	272,568,779	257,339,521	243,650,766	228,179,466
共済契約準備金戻入額	109,706,027	99,105,940	64,002,102	91,514,017	62,931,602
受 取 利 息	775,875	880,777	947,026	11,418	1,191
有価証券運用益	2,632,872	2,124,336	4,415,591	30,057,543	56,657,869
そ の 他 の 収 益	23,271,087	30,869,434	22,914,494	35,714,640	16,744,065
<b>経常収益合計</b>	<b>429,954,582</b>	<b>405,549,266</b>	<b>349,618,734</b>	<b>400,948,384</b>	<b>364,514,193</b>

## 経常費用等の推移

(令和1年度～令和5年度)

(単位:円)

科 目	1年度実績	2年度実績	3年度実績	4年度実績	5年度実績
給 付 金	109,093,203	140,112,856	93,109,817	130,170,585	67,713,404
共済契約準備金繰入額	83,467,667	52,372,299	74,622,031	53,157,752	83,136,634
人件費(除く退職金等)	42,682,850	42,867,267	43,100,377	43,464,849	35,063,523
退 職 金 ・ 慰 労 金	3,597,000	3,475,000	3,101,000	3,126,000	8,471,000
物件費(除く会議費)	44,463,189	36,558,390	37,387,904	40,123,234	35,779,503
会 議 費	12,316,671	2,366,396	3,488,261	7,702,382	11,717,661
共済委託手数料	46,213,219	41,437,725	38,304,148	32,026,397	22,135,895
その他の経常費用	8,849,290	10,260,194	10,787,894	11,013,333	16,801,803
<b>経常費用合計</b>	<b>350,683,089</b>	<b>329,450,127</b>	<b>303,901,432</b>	<b>320,784,532</b>	<b>280,819,423</b>
経常剰余金	79,271,492	76,099,139	45,717,302	80,163,852	83,694,770
特 別 損 益	0	0	0		
災 害 見 舞 金	0	0	0		
貸 倒 損 失	0	0	0		
雑 損 失	0	0	0		
法 人 税 等	9,464,700	7,926,600	6,136,700	13,711,500	13,357,738
当 期 剰 余 金	69,806,792	68,172,539	39,580,602	66,452,352	70,337,032
当期首繰越剰余金	64,112,263	77,779,956	91,902,105	160,847,462	222,056,407
過年度税効果調整額	-157,581,393	0	0	0	0
任意積立金取崩額	15,953,554	14,653,974	12,951,948	13,576,680	11,166,500
<b>当期末処分剰余金</b>	<b>-7,708,784</b>	<b>160,606,469</b>	<b>144,434,655</b>	<b>240,876,494</b>	<b>303,559,939</b>

○剰余金の配当額

		令和1年度	令和2年度	令和3年度	令和4年度	令和5年度	備考
共済事業	火災共済(火災等)	掛金8.8%	掛金15%	掛金5%	掛金5%	掛金5%	
	火災共済(風水害等)	無	無	無	無	無	
	生命共済	無	無	無	無	無	
	風水害特約共済	無	無	無	無	無	

○新規平均契約高及び保有契約平均契約高

共済の種類	新規契約			保有契約(年度末)			平均共済金額
	契約件数	契約高	平均共済金額	契約件数	契約高	平均共済金額	
令和4年度	火災共済	137件	1,369,000,000円	9,992,701円	119,673,000,000円	9,036,699円	
令和5年度	火災共済(風水害等)	100件	136,900,000円	999,270円	13,243件	903,670円	
	生命共済		4,107,000円	29,978円		27,110円	
	火災共済(火災等)		977,000,000円	9,770,000円		9,226,999円	
直近2年間平均	火災共済(風水害等)	119件	97,700,000円	977,000円	12,119件	922,700円	
	生命共済		2,931,000円	29,310円		27,681円	
	火災共済		1,173,000,000円	9,898,734円		9,127,632円	
			117,300,000円	989,873円	12,681件	912,763円	
			3,519,000円	29,696円		27,383円	

○共済の種類ごとの保障機能別保有契約高

年 度	普通死亡	火災・交通事故死亡	火災・交通事故入院見舞金
	令和4年度	359,019,000円	2,991,825,000円
令和5年度	335,466,000円	2,795,550,000円	335,466,000円

○解約失効率

契約件数 (年度内)	火災共済(火災等)		火災共済(風水害等)		生命共済	
	解約件数	失効率	解約件数	失効率	解約件数	失効率
令和4年度	13,307	64件	64件	0.481%	51件	0.383%
令和5年度	12,151	32件	32件	0.263%	25件	0.206%
直近2年間平均	12,729	48件	48件	0.377%	38件	0.299%

○再共済を引受けた主要な者の数

	令和1年度	令和2年度	令和3年度	令和4年度	令和5年度	備考
火災共済(火災等)	1	1	1	1	1	
火災共済(風水害等)	1	1	1	1	1	
生命共済	0	0	0	0	0	
風水害特約共済	1	1	1	1	1	

○支払再共済掛金の上位を占める5社の割合

	令和3年度	令和4年度	令和5年度
支払再共済掛金の上位を占める5社の割合	100%	100%	100%

○未だ収受していない再共済金の額

	令和1年度	令和2年度	令和3年度	令和4年度	令和5年度	備考
火災共済(火災等)	0円	0円	0円	0円	0円	
火災共済(風水害等)	290,085円	865,956円	154,400円	2,419,326円	110,000円	
生命共済	-	-	-	-	-	
風水害特約共済	0円	0円	0円	0円	0円	

## 支払余力比率

摘要	令和1年度末	令和2年度末	令和3年度	令和4年度	令和5年度
支払余力総額	3,287百万円	3,252百万円	3,246百万円	3,283百万円	3,277百万円
リスクの合計額	102百万円	110百万円	98百万円	101百万円	93百万円
支払余力比率	6436%	5924%	6634%	6475%	7018%

※消費生活協同組合法施行規則及び同法施行規程にもとづいて算出しています。

※生命共済事業と損害共済事業の両方を実施しているため、生命保険会社または損害保険会社のリスク・ソージン比率と単純に比較できません。

## 支払余力比率の明細

	令和3年度	令和4年度	令和5年度
支払余力総額(百万円)	3,246	3,283	3,277
出資金等	2,702	2,757	2,761
異常危険準備金	544	526	516
税効果相当額	0	0	0
リスクの合計額(百万円)	98	101	93
一般共済リスク相当額	30	36	24
巨大災害リスク相当額	45	45	45
資産運用リスク相当額(信用リスク相当額)	41	40	40
経営管理リスク相当額	2	2	2
支払余力比率(%)	6634	6475	7018

## 直近の5事業年度における主要な財産状況表(規則 209-3ロ)

(単位:円)

項 目	令和1年度	令和2年度	令和3年度	令和4年度	令和5年度
経常収益	429,954,582	405,549,266	349,618,734	400,948,384	364,514,193
経常剰余金	79,271,492	76,099,139	45,717,302	80,163,852	83,694,770
当期剰余金	69,806,792	68,172,539	39,580,602	66,452,352	70,337,032
当期末処分剰余金	-7,708,784	160,606,469	144,434,655	240,876,494	303,559,939
出資金	1,560,236,150	1,487,819,700	1,456,946,950	1,406,076,300	1,330,929,300
出資口数	31,204,723	29,756,394	29,138,939		
純資産額	3,175,678,869	3,156,922,563	3,125,280,025	3,128,226,482	3,111,473,107
総資産額	4,199,811,031	4,117,136,799	4,080,861,045	4,018,153,912	3,975,972,579
異常危険準備金残高(火災等)	198,310,076	183,647,194	172,111,704	162,528,345	150,607,546
異常危険準備金残高(風水害)	371,934,895	370,510,671	370,070,015	362,458,707	364,050,325
異常危険準備金残高(生命)	1,788,272	1,658,274	1,556,553	1,471,978	1,375,411
責任準備金残高(未経過)	56,990,148	15,014,843	42,923,539	22,634,976	65,886,149
支払備金残高	18,909,294	30,368,062	25,157,162	24,368,702	11,748,309
貸付金残高	0	0	0	0	0
有価証券残高	1,100,612,986	1,100,485,931	1,899,159,058	3,689,792,145	3,690,470,398
利用分量配当金	14,512,395	40,350,390	12,635,245	11,943,407	11,165,650

## 直近の2事業年度における経理に関する指標(規則 209-3ハ)

項 目	令和4年度	令和5年度
責任準備金積立率(火災等)	危険掛金総額の5%相当額	危険掛金総額の5%相当額
責任準備金積立率(風水害等)	危険掛金総額の5%相当額	危険掛金総額の5%相当額
責任準備金積立率(生命)	普通死亡:危険共済金額の0.06%、災害死亡:危険共済金額の0.006%	普通死亡:危険共済金額の0.06%、災害死亡:危険共済金額の0.006%
責任準備金積立率(未経過)	火災等・風水害等未経過掛金相当額	火災等・風水害等未経過掛金相当額
支払備金繰入	火災等・風水害等・生命給付金見積額	火災等・風水害等・生命給付金見積額

## 直近の2事業年度におけるその他の指標(規則 209-3ハ)

(単位:円)

項 目	令和4年度	令和5年度
減価償却資産	821,605	387,010
無形固定資産	2,753,333	1,809,333

## ※主要資産の構成及び増減

(単位:円)

区 分	構 成	令和4年度	令和5年度	増 減
現預金	現金	266,283	189,122	▲ 77,161
	普通預金	133,206,211	103,138,832	▲ 30,067,379
	定期預金	0	0	0
	当座預金	171,382,947	160,183,857	▲ 11,199,090
有価証券	国債	971,699,744	872,536,823	▲ 99,162,921
	社債	1,140,663,657	1,140,424,803	▲ 238,854
	担保付社債	1,577,428,744	1,677,508,772	100,080,028
	金融債	0	0	0
金銭信託		0	0	0



法定準備金及び任意積立金の明細

(単位:円)

区 分	3年度末残高	当期増加額	当期減少額	4年度末残高
法 定 準 備 金	1,021,850,368	8,000,000		1,029,850,368
任 意 積 立 金	502,048,052	3,133,448	53,758,180	451,423,320
退職給与積立金	0	0	0	0
災害見舞等積立金	410,181,500	0	50,658,500	359,523,000
異常災害積立金	65,000,000	0	0	65,000,000
システム開発積立金	26,866,552	3,133,448	3,099,680	26,900,320
新制度推進積立金	0	0	0	0

区 分	4年度末残高	当期増加額	当期減少額	5年度末残高
法 定 準 備 金	1,029,850,368	13,300,000	0	1,043,150,368
任 意 積 立 金	451,423,320	3,099,680	20,689,500	433,833,500
退職給与積立金	0	0	0	0
災害見舞等積立金	359,523,000	0	19,745,500	339,777,500
異常災害積立金	65,000,000	0		65,000,000
システム開発積立金	26,900,320	3,099,680	944,000	29,056,000
新制度推進積立金	0	0	0	0

引当金の明細

(単位:円)

科 目	3年度末残高	当期増加額	当期減少額	4年度末残高
貸 倒 引 当 金	0	0	0	0
退 職 給 付 引 当 金	42,361,855	1,326,000	0	43,687,855
役員退職慰労引当金	1,620,000	840,000	1,620,000	840,000
合 計	43,981,855	2,166,000	1,620,000	44,527,855

科 目	4年度末残高	当期増加額	当期減少額	5年度末残高
貸 倒 引 当 金	0	0	0	0
退 職 給 付 引 当 金	43,687,855	7,017,000	25,453,353	25,251,502
役員退職慰労引当金	840,000	840,000	0	1,680,000
合 計	44,527,855	7,857,000	25,453,353	26,931,502

規則第209条-1-3ハの2事業年度指標

※主要資産の平均残高

(単位:円)

区 分	令和4年度	令和5年度
現預金	304,855,441	263,511,811
有価証券	3,689,792,145	3,690,470,398
金銭信託	0	

※主要資産ごとの運用収益と平均利回り

(単位:円)

区 分	令和4年度	令和5年度	運用利回り	
			令和4年度	令和5年度
定期預金他利息	17,618	1,191	0.002%	0.001%
金銭信託	278,010	0	0.228%	0.000%
国債利金	2,494,797	3,787,476	0.000%	0.434%
社債利金	9,842,690	35,374,536	0.556%	3.102%
担保付社債利金	6,001,252	14,430,000	0.084%	0.860%
金融債利金	140,000	0	0.047%	0.000%
合 計	18,774,367	53,593,203		

※支払利息及資産運用費用はなし。(但し、源泉税はあり)

※有価証券の種類別・残存期間別残高

(単位:円)

区 分	令和4年度	令和5年度
国債 4年超		872,536,823
国債 5年超	371,699,744	0
社債 1年以内	200,058,535	198,893,003
社債 1年超2年以内	100,000,000	251,531,800
社債 2年超3年以内	350,605,122	100,000,000
社債 3年超4年以内	100,000,000	0
社債 4年超	390,000,000	590,000,000
担保付社債 1年超2年以内		200,000,000
担保付社債 2年超3年以内	200,000,000	
担保付社債 3年超4年以内	0	
担保付社債 4年超	1,377,428,744	1,477,508,771
金融債 2年超3年以内	0	
合 計	3,089,792,145	3,690,470,397

別表4(規則209-1-4関係)

契約年度	責任準備金残高(円)	予定利率
1997年度まで	654,068,574	対象外
1998年度から2002年度まで	509,528,144	〃
2003年度から2007年度まで	621,733,514	〃
2008年度から2012年度まで	756,972,514	〃
2013年度まで	796,891,514	〃
2014年度まで	754,353,514	〃
2015年度まで	790,047,728	〃
2016年度まで	711,542,562	〃
2017年度まで	699,407,937	〃
2018年度まで	638,481,413	〃
2019年度まで	629,023,391	〃
2020年度まで	570,830,982	〃
2021年度まで	586,661,811	〃
2022年度まで	549,094,006	〃
2023年度まで	581,919,431	〃

※債権について、債務者の財政状況及び経営成績等を基礎とした区分ごとの貸借対照表の額

区 分	令和4年度	令和5年度	備考
正常債権	38,842	214,627	仮払金

## ○リスク管理の体制

- 共済引受については、巨大災害に関するリスクについては、同一原因の自然災害により支払うべき共済金の額の総額を設定するなどの対応を行なっています。また共済掛金や契約引受等の制度設計に関するリスクを検証し、必要に応じて改善策を講じています。さらには共済契約準備金の積み立て、自己資本状況など、事業の安全性を十分考慮し管理しています。再共済リスクについては、出再先から不利益を与えられることが想定される場合のリスク管理をしています。
- 資産運用リスクについては、消費生活協同組合法および資産運用に関する規程に従い、運営状況を考慮して、安全性、収益性および流動性に留意し、健全な資産運用に努めています。また、金融商品購入時において、格付け金融機関のA以上の評価を得ている債権をもって運用しています。
- オペレーショナル・リスクについては、各種規程・事務マニュアル等の整備を行うとともに、事務取扱いにかかる職員教育等の周知徹底を図り、業務の健全性と適切性の確保に努めています。

## ○法令遵守の体制

- 三役会においてコンプライアンス体制を統括しています。
- コンプライアンス体制を確立するため「役職員行動規範」を定め、役職員に周知徹底を図っています。
- 監査会による内部監査を通じたチェックによりコンプライアンスの徹底を図っています。

# 令和5年度

## 第2号議案

## 貸借対照表

(令和6年3月31日現在)

(単位:円)

科 目	金 額	科 目	金 額
[資産の部]		[負債の部]	
1. 現金及び預貯金	263,511,811	1. 共済契約準備金	593,667,740
1. 現金	189,122	1. 支払準備金	11,748,309
2. 預貯金	263,322,689	2. 責任準備金	581,919,431
2. 有価証券	3,690,470,398	2. 未払再共済掛金	1,168,194
1. 国債	872,536,823	3. 前受掛金	204,674,450
2. 社債	1,140,424,803	4. その他の負債	38,057,586
3. 担保付社債	1,677,508,772	1. 未払金	6,459,883
3. 未収再共済給付金	110,000	2. 未払法人税等	5,128,700
4. 未収収益	13,288,000	3. 預り金	5,825,789
5. その他の資産	1,396,027	4. 出資預り金	652,427
1. 貯蔵品	1,181,400	5. 預り支部費	19,990,787
2. 仮払金	214,627	6. 仮受金	0
6. 業務用固定資産	2,196,343	5. 引当金	26,931,502
1. 減価償却資産	387,010	1. 退職給付引当金	25,251,502
2. 無形固定資産	1,809,333	2. 役員退職慰労引当金	1,680,000
7. 関係団体出資金	5,000,000	負債合計	864,499,472
		[純資産の部]	
		1. 組合員資本	3,111,473,107
		1. 出資金	1,330,929,300
		2. 剰余金	1,780,543,807
		(1) 法定準備金	1,043,150,368
		(2) 利用分量割戻金	0
		(3) 任意積立金	433,833,500
		① 災害見舞等積立金	339,777,500
		② 異常災害積立金	65,000,000
		③ システム開発積立金	29,056,000
		(4) 当期末処分剰余金	303,559,939
		内、当期剰余金	70,337,032
		純資産合計	3,111,473,107
資産合計	3,975,972,579	負債及び純資産合計	3,975,972,579

# 損益計算書

〔自 令和 5年 4月 1日〕  
〔至 令和 6年 3月31日〕

(単位:円)

科 目	金 額
<b>&lt;経常損益&gt;</b>	
「経常収益」	364,514,193
1 共済掛金等収入	228,179,466
1. 受入共済掛金	228,179,466
2 受入再共済給付金	9,948,406
3 共済契約準備金戻入額	62,931,602
1. 支払備金戻入額	24,368,702
2. 責任準備金戻入額	38,562,900
4 資産運用収益	56,666,060
1. 受取利息	1,191
2. 有価証券運用益	56,657,869
3. 受取配当金	7,000
5 その他の経常収益	6,788,659
1. 受入事務取扱料	1,589,350
2. 雑収入	5,199,309

科 目	金 額
「経常費用」	280,819,423
1 共済金等支払額	67,713,404
1. 支払共済金	57,490,904
2. 見舞金	10,222,500
2 支払再共済掛金	13,991,453
3 共済契約準備金繰入額	83,136,634
1. 支払備金繰入額	11,748,309
2. 責任準備金繰入額	71,388,325
4 事業経費	113,167,582
1. 人件費	43,534,523
2. 物件費	47,497,164
3. 共済委託手数料	22,135,895
5 その他の経常費用	2,810,350
1. 支払事務取扱料	1,699,350
2. 寄付金	1,111,000
<b>経常剰余金</b>	<b>83,694,770</b>
<b>税引前当期剰余金</b>	<b>83,694,770</b>
法人税等	13,357,738
<b>当期剰余金</b>	<b>70,337,032</b>
当期首繰越剰余金	222,056,407
任意積立金取崩額	11,166,500
災害見舞金取崩額	10,222,500
システム開発積立金取崩額	944,000
<b>当期未処分剰余金</b>	<b>303,559,939</b>

# 第3号議案

# 剰 余 金 処 分 案

(令和6年3月31日現在)

(単位：円)

科 目	金 額
1. 当期末処分剰余金	303,559,939
2. 任意積立金取崩額	19,777,500
1. 災害見舞等積立金	19,777,500
3. 剰余金処分額	26,209,650
1. 法定準備金	14,100,000
2. 利用分量割戻金	11,165,650
3. 任意積立金	944,000
(1) システム開発積立金	944,000
4. 次期繰越剰余金	297,127,789

## < 注記事項 >

1. 利用分量割戻金は、定款第79条により「利用分量割戻金」として積立てて割戻し、出資取扱基準に基づき組合員の同意を持って、割戻金額を出資金及び出資準備金に振替えま  
す。また、割戻金の算出は契約ごとに行い、1円未満が生じた場合は切り捨てます。  
なお、割戻しの算出基準は、火災共済（火災等）の正味掛金に対して100円割戻す換算  
になります。
2. 法定準備金の積立額は、当期剰余金の20%以上です。
3. 任意積立金の種類及び積立目的、積立必要額、取崩基準等は、別表の通りです。
4. 次期繰越剰余金には、教育事業の費用に充てるための繰越額1000万円が含まれています。

5. 事業経費の明細

(単位:円)

科 目	金 額	内 訳 明 細
1. 人件費		
役員報酬	2,560,000	理事 11名 監事 2名 計13名分
給料手当	25,923,872	職員 4名給料・諸手当・賞与
退職給付費用	7,631,000	退職給付引当金繰入、中退共掛金
福利厚生費	6,579,651	社会保険料事業主負担額、通勤費他
役員退職慰労引当金繰入	840,000	役員退職慰労金規定に基づく繰入額
人件費合計	43,534,523	
2. 物件費		
教育指導費	9,116,530	加入促進・地区事務担会議費用、地区事務担交通費他
広報宣伝費	5,155,871	組合員への運営状況報告、酒販通信記事掲載料、広告料他
備品消耗品費	449,007	事務文具代、カートリッジ代、コピー用紙、消耗品代他
通信運搬費	1,986,666	電話代、切手代、振込手数料、荷物送料他
修繕費	802,670	コンピュータ関係及び備品保守料及び修理費
減価償却費	434,596	計器備品の償却額(定率法)
ソフトウェア償却	944,000	定額法による償却
地代家賃	8,276,400	事務所使用料 月額689,700円
水道光熱費	295,552	電気料、水道料
保険料	188,770	店舗総合保険、自動車保険、情報漏洩保険
支払手数料	1,926,424	データ入力等外注費、各種保管及び利用手数料
調査研究費	1,002,000	弁護士・会計士顧問料、各種会費他
会議費	11,717,661	総代会・理事会・監査会等旅費会議費
図書及印刷費	2,262,720	リーフレット、加入申込書、共済金請求書、議案書他
租税公課	96,300	利子税、自動車税、償却資産税他
旅費交通費	702,919	支部監査他役職員出張旅費他
罹災調査費	570,000	火災・風水害実地調査費、特別調査費
交際費	219,100	中元・歳暮代、慶弔費
雑費	1,349,978	事務所清掃料、ガラス清掃料、廃棄物処理料他
物件費合計	47,497,164	
3. 共済委託手数料		
支部事務費	21,662,295	支部・地区運営費、組織対策特別支部費
加入促進費	473,600	目標達成支部及び地区促進費、表彰費、促進対策費他
共済委託手数料合計	22,135,895	
事業経費合計	113,167,582	



# 令和4年度

## 第2号議案

## 貸借対照表

(令和5年3月31日現在)

(単位:円)

科 目	金 額	科 目	金 額
[資産の部]		[負債の部]	
1. 現金及び預貯金	304,855,441	1. 共済契約準備金	573,462,708
1. 現金	266,283	1. 支払準備金	24,368,702
2. 預貯金	304,589,158	2. 責任準備金	549,094,006
2. 有価証券	3,689,792,145	2. 未払再共済掛金	775,077
1. 国債	971,699,744	3. 前受掛金	223,580,750
2. 社債	1,140,663,657	4. その他の負債	47,581,040
3. 担保付社債	1,577,428,744	1. 未払金	6,707,587
3. 未収再共済給付金	2,419,326	2. 未払法人税等	12,904,300
4. 未収収益	11,219,100	3. 預り金	4,364,889
5. その他の資産	1,292,962	4. 出資預り金	695,921
1. 貯蔵品	1,264,120	5. 預り支部費	22,908,343
2. 仮払金	28,842	6. 仮受金	0
6. 業務用固定資産	3,574,938	5. 引当金	44,527,855
1. 減価償却資産	821,605	1. 退職給付引当金	43,687,855
2. 無形固定資産	2,753,333	2. 役員退職慰労引当金	840,000
7. 関係団体出資金	5,000,000	負債合計	889,927,430
		[純資産の部]	
		1. 組合員資本	3,128,226,482
		1. 出資金	1,406,076,300
		2. 剰余金	1,722,150,182
		(1) 法定準備金	1,029,850,368
		(2) 利用分量割戻金	0
		(3) 任意積立金	451,423,320
		① 災害見舞等積立金	359,523,000
		② 異常災害積立金	65,000,000
		③ システム開発積立金	26,900,320
		(4) 当期未処分剰余金	240,876,494
		内、当期剰余金	66,452,352
		純資産合計	3,128,226,482
資産合計	4,018,153,912	負債及び純資産合計	4,018,153,912

# 損益計算書

〔自 令和 4年 4月 1日〕  
〔至 令和 5年 3月31日〕

(単位:円)

科 目	金 額	科 目	金 額
＜経常損益＞			
「経常収益」	400,948,384	「経常費用」	320,784,532
1 共済掛金等収入	243,650,766	1 共済金等支払額	130,170,585
1. 受入共済掛金	243,650,766	1. 支払共済金	119,693,585
2 受入再共済給付金	16,560,583	2. 見舞金	10,477,000
3 共済契約準備金戻入額	91,514,017	2 支払再共済掛金	9,197,883
1. 支払備金戻入額	25,157,162	3 共済契約準備金繰入額	53,157,752
2. 責任準備金戻入額	66,356,855	1. 支払備金繰入額	24,368,702
4 資産運用収益	30,419,471	2. 責任準備金繰入額	28,789,050
1. 受取利息	11,418	4 事業経費	126,442,862
2. 金銭の信託運用益	278,010	1. 人件費	46,590,849
3. 有価証券運用益	30,057,543	2. 物件費	47,825,616
4. 受取配当金	72,500	3. 共済委託手数料	32,026,397
5 その他の経常収益	18,803,547	5 その他の経常費用	1,815,450
1. 受入事務取扱料	1,648,450	1. 支払事務取扱料	1,815,450
2. 雑収入	17,155,097	2. 寄付金	0
		経常剰余金	80,163,852
		税引前当期剰余金	80,163,852
		法人税等	13,711,500
		当期剰余金	66,452,352
		当期首繰越剰余金	160,847,462
		任意積立金取崩額	13,576,680
		災害見舞金取崩額	10,477,000
		システム開発積立金取崩額	3,099,680
		当期未処分剰余金	240,876,494

# 第3号議案

# 剰余金処分案

(令和5年3月31日現在)

(単位：円)

科 目	金 額
1. 当期末処分剰余金	240,876,494
2. 任意積立金取崩額	9,523,000
1. 災害見舞等積立金	9,523,000
3. 剰余金処分量	28,343,087
1. 法定準備金	13,300,000
2. 利用分量割戻金	11,943,407
3. 任意積立金	3,099,680
(1) システム開発積立金	3,099,680
4. 次期繰越剰余金	222,056,407

## < 注記事項 >

1. 利用分量割戻金は、定款第79条により「利用分量割戻金」として積立てて割戻し、出資取扱基準に基づき組合員の同意を持って、割戻金額を出資金及び出資準備金に振替えます。また、割戻金の算出は契約ごとに行い、1円未満が生じた場合は切り捨てます。なお、割戻しの算出基準は、火災共済（火災等）の正味掛金に対して100円割戻す換算になります。
2. 法定準備金の積立額は、当期剰余金の20%以上です。
3. 任意積立金の種類及び積立目的、積立必要額、取崩基準等は、別表の通りです。
4. 次期繰越剰余金には、教育事業の費用に充てるための繰越額1000万円が含まれています。

## 5. 事業経費の明細

(単位:円)

科 目	金 額	内 訳 明 細
1. 人件費		
役員報酬	2,560,000	理事 11名 監事 2名 計13名分
給料手当	32,692,590	職員 5名給料・諸手当・賞与
退職給付費用	2,286,000	退職給付引当金繰入、中退共掛金
福利厚生費	8,212,259	社会保険料事業主負担額、通勤費他
役員退職慰労引当金繰入	840,000	役員退職慰労金規定に基づく繰入額
人件費合計	46,590,849	
2. 物件費		
教育指導費	8,259,850	加入促進・地区事務担会議費用、地区事務担交通費他
広報宣伝費	2,918,251	組合員への運営状況報告、酒販通信記事掲載料、広告料他
備品消耗品費	401,927	事務文具代、カートリッジ代、コピー用紙、消耗品代他
通信運搬費	2,214,564	電話代、切手代、振込手数料、荷物送料他
修繕費	1,134,177	コンピュータ関係及び備品保守料及び修理費
減価償却費	821,587	計器備品の償却額(定率法)
ソフトウェア償却	3,099,680	定額法による償却
地代家賃	8,276,400	事務所使用料 月額689,700円
水道光熱費	359,120	電気料、水道料
保険料	181,960	店舗総合保険、自動車保険、情報漏洩保険
支払手数料	2,004,418	データ入力等外注費、各種保管及び利用手数料
調査研究費	952,000	弁護士・会計士顧問料、各種会費他
会議費	7,702,382	総代会・理事会・監査会等旅費会議費
図書及印刷費	2,941,507	リーフレット、加入申込書、共済金請求書、議案書他
租税公課	3,538,111	利子税、自動車税、償却資産税他
旅費交通費	1,261,056	支部監査他役職員出張旅費他
罹災調査費	379,802	火災・風水害実地調査費、特別調査費
交際費	112,038	中元・歳暮代、慶弔費
雑費	1,266,786	事務所清掃料、ガラス清掃料、廃棄物処理料他
物件費合計	47,825,616	
3. 共済委託手数料		
支部事務費	25,156,419	支部・地区運営費、組織対策特別支部費
加入促進費	6,869,978	目標達成支部及び地区促進費、表彰費、促進対策費他
共済委託手数料合計	32,026,397	
事業経費合計	126,442,862	

直近の2事業年度における経理に関する指標(規則 209-6二)

※ 有価証券等の取得価格及び時価

区分	4年3月期			5年3月期		
	取得価格	時価	評価損益	取得価格	時価	評価損益
第177回利付国債	971,699,744	904,000,000	▲ 67,699,744	872,536,823	763,368,900	▲ 109,167,923
社債・野村ホールディングス	100,058,535	99,979,000	▲ 79,535			0
社債・三井住友信託銀行	100,000,000	99,982,300	▲ 17,700			0
社債・Zホールディングス	100,000,000	98,946,100	▲ 1,053,900	100,000,000	98,749,800	▲ 1,250,200
社債・三菱地所	0	0	0			0
社債・旭化成	0	0	0			0
社債・三井住友フィナンシャルグループ	0	0	0			0
社債・野村コーポラブル債(A)	100,000,000	74,070,000	▲ 25,930,000	100,000,000	73,830,000	▲ 26,170,000
社債・野村コーポラブル債(B)	100,000,000	87,050,000	▲ 12,950,000	100,000,000	93,920,000	▲ 6,080,000
社債・野村コーポラブル債(C)	190,000,000	147,041,000	▲ 42,959,000	190,000,000	160,360,000	▲ 29,640,000
社債・野村コーポラブル債(D)				200,000,000	186,580,000	▲ 13,420,000
社債・SBIホールディングス	100,000,000	100,570,000	570,000	100,000,000	100,290,000	290,000
社債・SBIコーポラブル債(A)	101,227,500	70,778,250	▲ 30,449,250	101,347,500	113,557,500	12,210,000
社債・SBIコーポラブル債(B)	149,247,000	100,373,500	▲ 48,873,500	150,184,300	155,952,300	5,768,000
社債・本田技研工業	100,130,622	95,520,000	▲ 4,610,622	98,893,003	106,289,820	7,396,817
担保付社債・中部電力	200,000,000	199,266,400	▲ 733,600	200,000,000	199,516,200	▲ 483,800
担保付社債・住宅金融支援機構	200,000,000	193,219,400	▲ 6,780,600	200,000,000	187,189,800	▲ 12,810,200
担保付社債・東北電力	0	0	0	0	0	0
担保付社債・東京地下鉄	88,945,976	81,690,000	▲ 7,255,976	89,338,427	74,400,000	▲ 14,938,427
担保付社債・東京地下鉄	381,975,033	328,040,000	▲ 53,935,033	382,587,780	295,480,000	▲ 87,107,780
担保付社債・東京地下鉄	95,309,146	87,060,000	▲ 8,249,146	95,467,710	78,300,000	▲ 17,167,710
担保付社債・東日本高速道路	0	0	0			0

担保付社債・東京電力パワーグリッド	511,198,589	512,075,000	876,411	510,114,855	492,950,000	▲ 17,164,855
担保付社債・東京電力パワーグリッド	100,000,000	100,000,000	0	100,000,000	99,330,000	▲ 670,000
金融債・商工中金	0	0	0	100,000,000	101,620,000	1,620,000
合 計	3,689,792,145	3,379,660,950	▲ 310,131,195	3,690,470,398	3,381,684,320	▲ 308,786,078

※ 価格変動準備金の増減 (満期保有につき対象外)

区 分	前期末残高	当期借方発生高	当期貸方発生高	当期末残高
施規185-1-4該当資産	0	0	0	0